

MODULARIO  
F. - Cat. S. T. - 315



MINISTERO DELLE FINANZE

MOD. B (Nuovo Catasto Edilizio Urbano)

DIREZIONE GENERALE DEL CATASTO E DEI SERVIZI TECNICI ERARIALI

Lire  
50

# NUOVO CATASTO EDILIZIO URBANO

(R. DECRETO-LEGGE 13 APRILE 1939, N. 652)

Planimetria dell'immobile situato nel Comune di SALERNO Via Fangarielli (S. Leonardo)

Ditta PIERRI Vincenzo nato a Salerno il 17-8-1957

Allegata alla dichiarazione presentata all'Ufficio Tecnico Erariale di Salerno

Scheda N° 58704

PIANO TERRA

prop. Napoli

l. media m. 3.50

terreno prop. stessa ditta



ORIENTAMENTO



SCALA DI 1:200

SPAZIO RISERVATO PER LE ANNOTAZIONI D'UFFICIO

DATA 18-10-79  
PROT. N° 1629

46  
116

Compilata dal Geom.  
(Titolo, nome e cognome del tecnico)  
Francesco Mastrorcinque  
Iscritto all'Albo dei Geometri n° 2245  
della Provincia di Salerno  
DATA 15-10-1979  
Firma: Geom. Mastrorcinque

MODULARIO  
F. - Cat. S. T. - 315



MINISTERO DELLE FINANZE

DIREZIONE GENERALE DEL CATASTO E DEI SERVIZI TECNICI ERARIALI

MOD. B (Nuovo Catasto Edilizio Urbano)

# NUOVO CATASTO EDILIZIO URBANO

(R. DECRETO-LEGGE 13 APRILE 1939, N. 652)

Lire  
50

Planimetria dell'immobile situato nel Comune di SALERNO Via Fangarielli (S. Leonardo)

Ditta PIERRI Vincenzo nato a Salerno il 17-8-1957

Allegata alla dichiarazione presentata all'Ufficio Tecnico Erariale di Salerno

Scheda N° 58703

prop. Napoli

PIANO TERRA

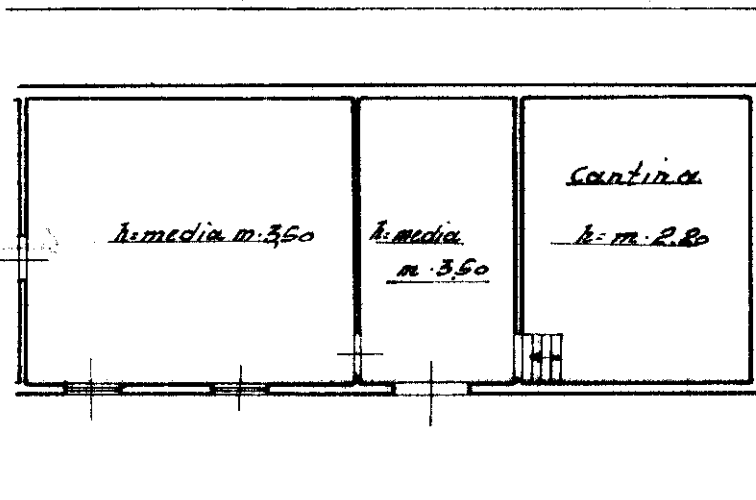

Terreno pr. stessa ditta

pr. Napoli

PIANO RIALZATO

pr. stessa ditta

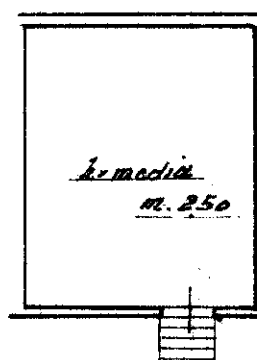

pr. stessa ditta

ORIENTAMENTO



SCALA DI 1:200



SPAZIO RISERVATO PER LE ANNOTAZIONI D'UFFICIO

DATA

PROT. N°

Compilata dal Geom.

(Titolo, nome e cognome del tecnico)

Francesco Mastrocine

Iscritto all'Albo dei Geometri n° 2245

della Provincia di Salerno

DATA 15-10-1979

Firma: Geom. Mastrocine